



Workshop (Semi-)Livepartij Teamwedstrijd Invoeren

Het invoeren van een semi-live partij van een teamwedstrijd is eigenlijk heel eenvoudig.

Voor gebruikers, die het invoeren van de opstellingen voorafgaande aan de wedstrijd al onder de knie hebben, is het helemaal een eitje.

Want voordat een live-partij van een teamwedstrijd ingevoerd kan worden, moeten natuurlijk de teamopstellingen bij de wedstrijd ingevoerd worden (aangezien deze op het laatste moment bekend worden).

Dit staat omschreven bij de Workshop [Invoeren uitslagen Nationale Competitie](#).

Kort nog even die uitleg. Let op: Dit gaat allemaal via het linkermenu!

Eerst inloggen.

KNDB

Nationale Competitie 2013/2014

Ereklasse

Alle uitslagen

En nu kijken we bij (scrollen naar) ronde 3:



Ronde 3							
za 19-10-2013		Mo & Z Volendam	-		CTD Arnhem	Uitslag doorgeven	Tussenstand doorgeven
		SNA	-		Witte van Moort	Uitslag doorgeven	Tussenstand doorgeven
		Damlust Gouda	-		Apeldoorn	Uitslag doorgeven	Tussenstand doorgeven
		Micone	-		Van Stigt Thans	Uitslag doorgeven	Tussenstand doorgeven
		CEMA/De Vaste Zet	-		Hijken DTC	Uitslag doorgeven	Tussenstand doorgeven
		DV VBI Huissen	-		Denk en Zet Culemborg	Uitslag doorgeven	Tussenstand doorgeven
Ronde 4							

We klikken op **Tussenstand doorgeven** bij de wedstrijd DV VBI Huissen – DEZ Culemborg. En vullen de opstellingen in:

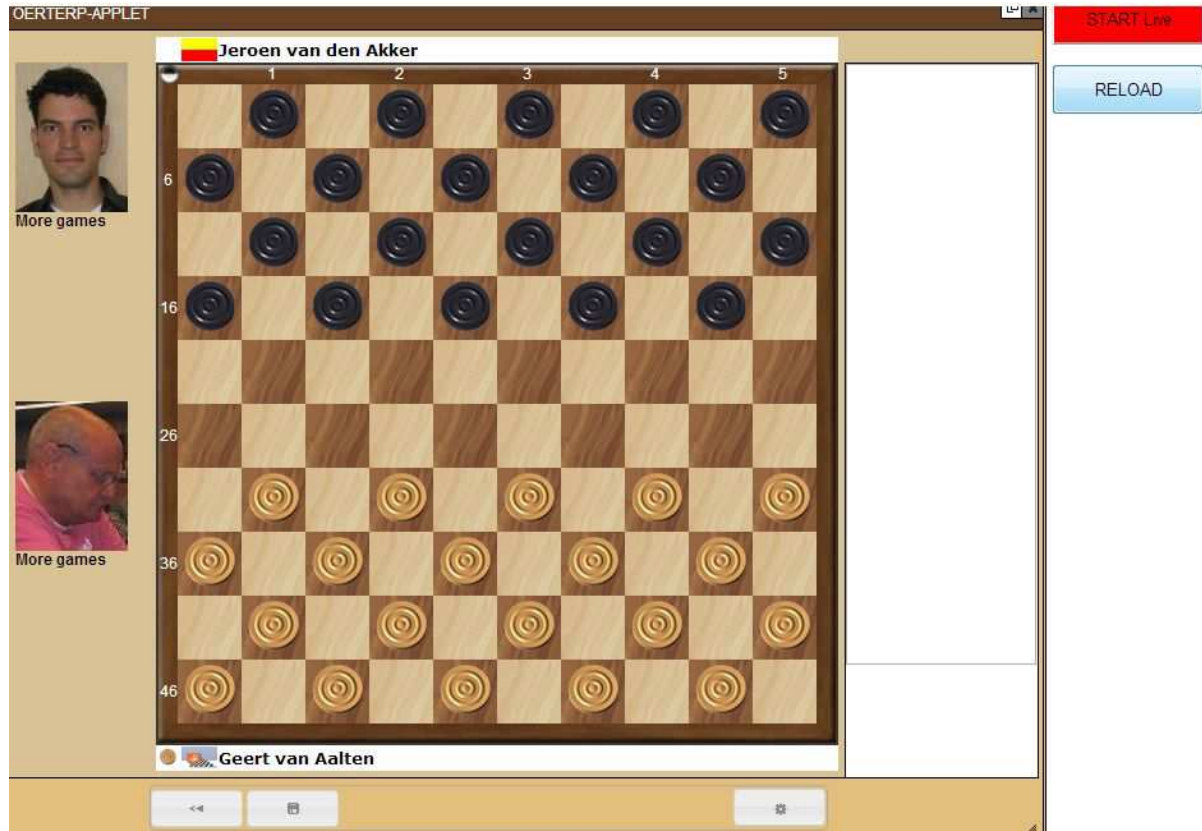

U klikt op **START Live** en vervolgens via de klikken op de schijven de zetten, die gespeeld zijn. Uiteindelijk **STOP Live** als de partij uit is, waarna u uitslag, kloktijden kunt invullen en de livepartij volledig geshowd is via Toernooibase.

A peace of a cake! Nu nog de KNDB, die live-invoer via Tablet bij de Nationale Competitie gaat toestaan.....

Heeft u nog vragen over het bovenstaande? Een mail naar:
pboumaharl@hetnet.nl

Piet Bouma.
Harlingen, 16-10-2013.