

## Extra features Oerterp-applet 2.0.

Vrijwel maandelijks worden er verbeteringen/uitbreidingen door ontwerper Hendrik Veenstra aangebracht in de Oerterp-applet. Deze keer speciale aandacht voor:

- het opslaan van een afspeelbare analysevariant via het analyseboard (een verbetering ten opzichte van de oudere versie, die ondergetekende via de Dambolite applet had geïmplementeerd)
- het gebruiken van de setup-functie in het analyse-board (tevens rechtstreeks mogelijk bij invoer van een standje in Toernooibase) en het afspelen van een afwijkend standje in Toernooibase
- een makkelijke manier om een pdn-bestand van bijvoorbeeld een tientalwedstrijd in Toernooibase te koppelen aan de detailwedstrijden.

### a) Het opslaan van een afspeelbare analysevariant

Allereerst moet u uiteraard ingelogd zijn in Toernooibase. Vervolgens gaat u naar een partij waarbij u een afspeelbaar variantje wilt toevoegen. In dit geval hebben we gekozen voor de partij Cees Barends – Johannes van der Veer uit de nacompetitie.

On the right side of the screenshot, there is a section titled "Analyseruimte" with a sub-header "(Analyse)opmerking toevoegen Account aanvragen". Below this, there is a post from Johannes van der Veer dated 03-03-2013. The post text reads: "zet 28 was niet goed, pas na 30: 39x19 zag ik dat 14x23 niet mocht door 21-17 en ik mag niet achterlopen met 7-12. Ik had beter met 7-11 het wedstrijdje: "wie is het eerst de schijven kwijt aan de linkerkant" vol moeten houden. Later nog in een combinatie getrapt en ontsnapt aan verlies. Volgens de in Lelystad rondlopende Kosmos was dit Kosmisch voorspeld om de 10-10 einduitslag te kunnen krijgen oid. Met een inderdaad erg spannende barrage in ons voordeel als slotstuk."

We hebben in de applet de juiste positie op het bord en op de knop **Instellingen** geklikt (rechts onder). Vervolgens klikken we op **Open Analyze Board**. En het analyseboard verschijnt onder de applet. Hierin doen we de zetten (met de muis op de schijven klikken) van het variantje wat we af willen laten spelen.

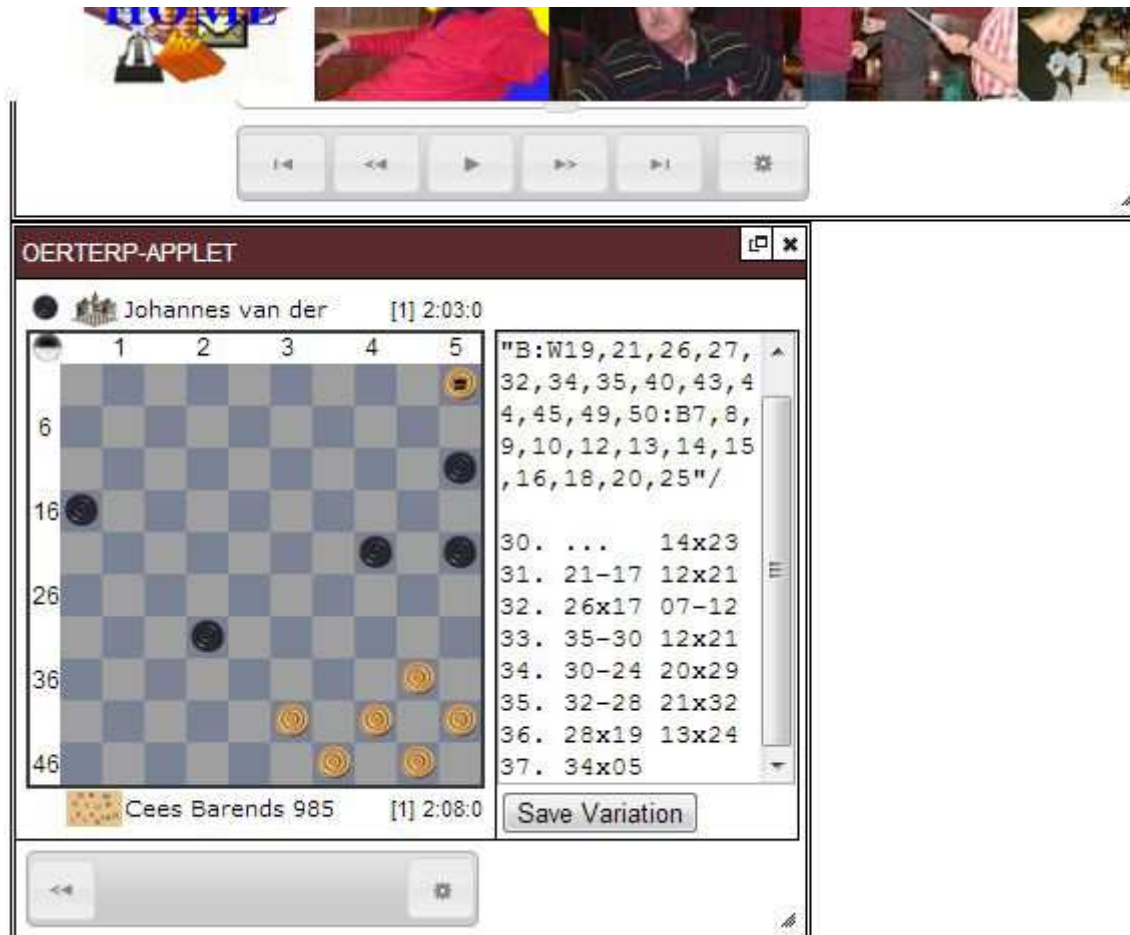

Vervolgens klikken we op **Save Variation**. Let op. Ik heb wat tekst boven de /Fen toegevoegd.

En als we nu nogmaals op de knop **Save Variation** klikken, is de analyse-opmerking opgeslagen in Toernooibase.  
Vervolgens sluit u met het x het analyseboard en vernieuwt u even de commentaarruimte. (met cursor in commentaarruimte gaan staan, rechtermuisknop en frame vernieuwen of vernieuwen – afhankelijk van de browser, die u gebruikt).

Hier het resultaat:

04-03-2013 Piet Bouma:

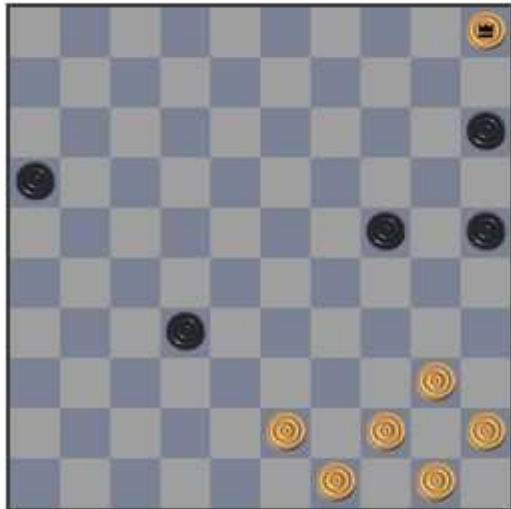

Ik zag het niet gelijk Johannes. Dus daarom maar even een  
afspeelbare applet van het variantje. 30. ... 14x23 31. 21-17  
12x21 32. 26x17 07-12 33. 35-30 12x21 34. 30-24 20x29 35. 32-  
28 21x32 36. 28x19 13x24 37. 34x05

Wijzig

**b) Het gebruiken van de setup-functie van het analyze-board.**

Wie het analyze-board goed bekeken heeft, ziet dat er naast een zet terug optie (altijd makkelijk als je toevallig een verkeerde zet aangeklikt hebt) ook hier het radertje met Instellingen staat. We hebben even een andere applet in Toernooibase geselecteerd, de partij Marino Barkel – Kees Thijssen, uit de NK Kwalificatie.

We openen het analyzeboard in een cruciale stelling en klikken vervolgens weer op instellingen in het analyzeboard:

En we zien hier **Setup Board** verschijnen. Hier klikken we op:

Onderaan het analyseboard is nu een **gereedschapset** gekomen, waarmee we van allerlei dingen kunnen doen. Met het rode kruis kunnen we het hele bord leegmaken, met de andere tools (witte schijf, zwarte schijf, witte dam, zwarte dam, leeg veld en als laatste – voor het rode kruis – **wissel wie er aan zet is**) kunnen we het analyse-board volledig veranderen. Merk op dat er voor toevoegen van schijven, dammen of leegmaken van velden nog een manier is: met de muis klikken op het desbetreffende veld en er verschijnt telkens een ander schijfje/dam/leeg veld. Dus meerdere mogelijkheden!

We veranderen de stand in het diagram wat we willen hebben:

Vervolgens klikken we weer op **Instellingen** (het radertje) en zetten het vinkje bij **Set Up board uit!** (Dat is een tricky one, want dat moet gebeuren!)

De zgn. FEN is nu aangepast op de stand op het bord, en nu kunnen we het variantje invoeren, door op de schijven te klikken (aanvangs- en aankomstveld:

De vangstellingen hebben hun werk gedaan, en zwart heeft gewonnen. Nu doen we **Save Variation** en gaan we dit variantje dat dus niet vanuit de partij te maken is, in Toernooibase zetten. Uiteraard met wat tekst.

Variation:  
 Wieger Wesselink kwam op het  
 World Draughts Forum met de  
 volgende vangstelling op de  
 proppen:

/FEN  
 "W:WK1,K6,35:BK5,K15,19,24,  
 K46"/

Below the text area are two buttons: "Save Variation" and "Cancel". To the right of the form is a chessboard with pieces placed on it. Below the chessboard is a text box with the following text:

Wit kon hier lekker uithalen door, zoals Tjalling op het damforum  
 schrijft, de voorstopper eruit te trekken: 31. 34-30 25x23 32.  
 28x19 20x29 33. 45-40 13x24 34. 40-34 29x49 35. 38-33 49x27  
 36. 37-31 26x37 37. 42x02

The browser's address bar shows several tabs: "Toernooibase Dam...", "KNDDB - Koninklijke N...", "Kornelius de Vries Inte...", "Facebook", and "World Draughts Forum...". The browser's download bar at the bottom shows two files: "Kornelius de Vries da...pdf" and "Top3Cannes.JPG".

En vervolgens doen we weer **Save Variation**, en een volkomen ander standje is met een klein variantje toegevoegd in Toernooibase.

Uiteraard hebben we ook nog de variant van Eric van Dusseldorp (hoe zwart tijdens de partij deze vangstelling had kunnen forceren) toegevoegd.

*(En later hebben we de witte schijf op 35 nog even weggehaald, want die stond niet in de originele vangstelling van Wieger!).*

### c) Een makkelijke manier om pdn-bestand via Oerterp-applet in te voeren

Tot dusver hebben we hier nog niet aandacht aan besteed, maar het is mogelijk om via een meervoudig pdn-bestand, via de Oerterp-applet aan wedstrijden in Toernooibase te koppelen. Eenvoudiger dan de .csv methode, die reeds lange tijd beschikbaar is.

Allereerst heeft u een .pdn bestand, wat u in kladblok opent. Ditmaal een bestandje van een bekerwedstrijd in de UPDB, waarschijnlijk via TurboDatabase gegenereerd:

```
UPDB-site 2802 Zenderstad-OG Utr. beker - Kladblok
Bestand Bewerken Opmaak Beeld Help
[Event "Zenderstad-OG Utrecht (53)"]
[Site "?"]
[Date "2013.02.26"]
[Round "?"]
[White "Fijn van Draat,L. (Laurens)"]
[Black "Mourik,van,A.D. (Arne)"]
[Result "1-0"]
[GameType "20"]
[WhiteTime "1.58"]
[BlackTime "1.59"]
[Plycount "119"]

1. 34-29 20-24 2. 29x20 15x24 3. 32-28 10-15 4. 37-32 17-22 5. 28x17
12x21 6. 40-34 7-12 7. 33-28 14-20 8. 31-27 20-25 9. 44-40 4-10
10. 41-37 10-14 11. 38-33 12-17 12. 43-38 2-7 13. 37-31 7-12
14. 49-43 1-7 15. 47-41 21-26 16. 27-22 18x27 17. 31x22 24-30
18. 35x24 19x30 19. 40-35 14-19 20. 35x24 19x30 21. 33-29 15-20
22. 41-37 30-35 23. 50-44 20-24 24. 29x20 25x14 25. 34-29 17-21
26. 29-23 14-19 27. 23x14 9x20 28. 39-33 12-18 29. 43-39 18x27
30. 37-31 26x37 31. 42x22 13-19 32. 46-41 5-10 33. 41-37 3-9
34. 22-18 8-12 35. 28-23 19x28 36. 32x23 20-25 37. 36-31 21-26
38. 38-32 11-17 39. 33-28 17-21 40. 31-27 12-17 41. 27-22 6-11
42. 45-40 10-14 43. 39-33 14-20 44. 40-34 20-24 45. 48-43 7-12
46. 18x7 11x2 47. 22x11 16x7 48. 28-22 7-12 49. 32-28 9-13 50. 33-29
24x33 51. 28x39 2-7 52. 39-33 7-11 53. 33-29 12-17 54. 23-18 17x28
55. 18x9 28-32 56. 37x28 26-31 57. 9-4 31-36 58. 4-10 36-41 59. 28-22
41-46 60. 10-5 1-0

[Event "Zenderstad-OG Utrecht (54)"]
[Site "?"]
[Date "2013.02.26"]
[Round "?"]
[White "Ottink,A. (Alfons)"]
[Black "Habets,B. (Bert)"]
[Result "1/2-1/2"]
[GameType "20"]
[WhiteTime "1.52"]
[BlackTime "1.47"]
[Plycount "100"]

1. 34-30 20-25 2. 31-27 25x34 3. 39x30 14-20 4. 30-25 19-24 5. 25x14
10x19 6. 44-39 5-10 7. 50-44 10-14 8. 40-34 18-23 9. 34-29 23x34
10. 39x30 12-18 11. 44-39 7-12 12. 36-31 18-23 13. 27-22 17x28
14. 33x22 11-17 15. 22x11 16x7 16. 32-28 23x32 17. 37x28 12-18
18. 30-25 7-12 19. 45-40 2-7 20. 40-34 24-30 21. 35x24 19x30
22. 38-33 30-35 23. 49-44 14-19 24. 34-29 18-23 25. 29x18 12x32
26. 42-38 8-12 27. 38x27 13-18 28. 43-38 18-23 29. 48-43 15-20
30. 25x14 9x20 31. 47-42 20-24 32. 39-34 4-9 33. 31-26 6-11 34. 33-28
23x21 35. 26x6 19-23 36. 38-33 9-13 37. 43-39 13-19 38. 41-37 3-9
39. 46-41 9-14 40. 33-29 24x33 41. 39x28 23x32 42. 37x28 19-24
43. 42-38 12-18 44. 38-33 7-12 45. 41-37 12-17 46. 37-31 18-22
47. 31-26 22-27 48. 34-30 14-19 49. 30-25 27-32 50. 28x37 19-23
```

Dit selecteren we vervolgens volledig en kopiëren we. (In kladblok **Bewerken, Alles Selecteren** en vervolgens **Rechter muisknop en kopiëren**).

Vervolgens gaan we naar het invoerscherm van de Oerterp-applet voor de eerste wedstrijd (Fijn van Draat – van Mourik). Volgorde als u ingelogd bent:

**Partij invoeren/wijzigen**

**2012/2013**

**Utrecht**

**Selecteer** bij Provinciale Bekercompetitie UPDB 2013

Klikken op ronde **4**

**Selecteer details** bij Zenderstad – Ons Genoegen Utrecht

**Applet maken** bij Fijn van Draat – van Mourik

**Oerterp applet input**

En vervolgens zitten we in het invoerscherm voor de partij:

OERTERP-APPLET

Arne van Mourik 1228 [0] 1.59

6  
16  
26  
36  
46

1 2 3 4 5

1. 34-29 20-24  
2. 29x20 15x24  
3. 32-28 10-15  
4. 37-32 17-22  
5. 28x17 12x21  
6. 40-34 07-12  
7. 33-28 14-20  
8. 31-27 20-25  
9. 44-40 04-10  
10. 41-37 10-14  
11. 38-33 12-17  
12. 43-38 02-07  
13. 37-31 07-12  
14. 49-43 01-07  
15. 47-41 21-26  
16. 27-22 18x27  
17. 31x22 24-30  
18. 35x24 19x30  
19. 40-35 14-19  
20. 35x24 19x30  
21. 33-29 15-20  
22. 41-37 30-35  
23. 50-44 20-24  
24. 29x20 25x14

More games

More games

Laurens Fijn van Draat 1365 [2] 1.58

Save Close

Load PDN to SAVE

We zien dat de partij al is ingevoerd, maar dat mag de pret niet drukken. We klikken op de knop **Load PDN to Save**. En plakken vervolgens alle notaties (van de vier partijen) in het invoervak:

OERTERP-APPLET

Copy (or type) PDN here:

```
1. 34-29 20-24 2. 29x20 18x24 3. 32-28 10-15 4. 37-32 17-22 5. 28x17  
12x21 6. 40-34 7-12 7. 33-28 14-20 8. 31-27 20-25 9. 44-40 4-10  
10. 41-37 10-14 11. 38-33 12-17 12. 43-38 2-7 13. 37-31 7-12  
14. 49-43 1-7 15. 47-41 21-26 16. 27-22 18x27 17. 31x22 24-30  
18. 35x24 19x30 19. 40-35 14-19 20. 35x24 19x30 21. 33-29 15-20  
22. 41-37 30-35 23. 50-44 20-24 24. 29x20 25x14 25. 34-29 17-21  
26. 29-23 14-19 27. 23x14 9x20 28. 39-33 12-18 29. 43-39 18x27  
30. 37-31 26x37 31. 42x22 13-19 32. 46-41 5-10 33. 41-37 3-9  
34. 22-18 8-12 35. 28-23 19x28 36. 32x23 20-25 37. 36-31 21-26  
38. 38-32 11-17 39. 33-28 17-21 40. 31-27 12-17 41. 27-22 6-11  
42. 45-40 10-14 43. 39-33 14-20 44. 40-34 20-24 45. 48-43 7-12  
46. 18x7 11x2 47. 22x11 16x7 48. 28-22 7-12 49. 32-28 9-13 50. 33-29  
24x33 51. 28x39 2-7 52. 39-33 7-11 53. 33-29 12-17 54. 23-18 17x28  
55. 18x9 28-32 56. 37x28 26-31 57. 9-4 31-36 58. 4-10 36-41 59. 28-22  
41-46 60. 10-5 1-0
```

[Event "Zenderstad-OG Utrecht (54)"]  
[Site "?"]  
[Date "2013.02.26"]

We hebben alle vier de partijen nu in het invoervak gezet en klikken vervolgens op de Knop **Load into Viewer**.

Het volgende resultaat verschijnt:

OERTERP-APPLET

Fijn van Draat, L. (Laurens) - Mourik, van, A.D. (Arne)

Fijn van Draat, L. (Laurens) - Mourik, van, A.D. (Arne)

Ottink, A. (Alfons) - Habets, B. (Bert)

Oskam, R. (Rutger) - Zijlstra, A.J. (Auke)

Wijk, van, C.J.J. (Cock) - Timmerman, L. (Laura)

3.	32-28	10-15
4.	37-32	17-22
5.	26x17	12x21
6.	40-34	07-12
7.	33-28	14-20
8.	31-27	20-25
9.	44-40	04-10
10.	41-37	10-14
11.	38-33	12-17
12.	43-38	02-07
13.	37-31	07-12
14.	49-43	01-07
15.	47-41	21-26
16.	27-22	18x27
17.	31x22	24-30
18.	35x24	19x30
19.	40-35	14-19
20.	35x24	19x30
21.	33-29	15-20
22.	41-37	30-35
23.	50-44	20-24
24.	29x20	25x14

Fijn van Draat, L. (Laurens) [1] 1.58

Save Close Load PDN to SAVE

Bovenin komt een selectiemenu, waarmee u de partij, die u wilt invoeren, kunt selecteren. We kiezen nu even voor de volgende partij **Ottink – Habets**:

OERTERP-APPLET

Ottink,A. (Alfons) - Habets,B. (Bert)

**Habets,B. (Bert)** [1/2] 1.47

1. 34-30 20-25  
2. 31-27 25x34  
3. 39x30 14-20  
4. 30-25 19-24  
5. 25x14 10x19  
6. 44-39 05-10  
7. 50-44 10-14  
8. 40-34 18-23  
9. 34-29 23x34  
10. 39x30 12-18  
11. 44-39 07-12  
12. 36-31 18-23  
13. 27-22 17x28  
14. 33x22 11-17  
15. 22x11 16x07  
16. 32-28 23x32  
17. 37x28 12-18  
18. 30-25 07-12  
19. 45-40 02-07  
20. 40-34 24-30  
21. 35x24 19x30  
22. 38-33 30-35  
23. 49-44 14-19  
24. 34-29 18-23

toernooibase.kndb.nl/thumbfoto.php?Naam=2003RaBoKo [1/2] 1.52

Save Close Load PDN to SAVE

We zien dat de weergave geswitcht wordt naar de partij Ottink – Habets.  
Vervolgens klikken we op de knop **Save**:

Habets,B. (Bert) n:  
:0 20-25  
:7 25x34  
:30 14-20  
:15 19-24  
:14 10x19  
:9 05-10  
:4 10-14  
:4 18-23  
:9 23x34

sed White: \_\_\_\_\_ (H:MM:SS)  
sed Black: \_\_\_\_\_ (H:MM:SS)  
me Open:

game:  
ns Ottink-Bert Habets (1-1)

1. Laurens Fijn van Draat-Arne van Mourik (2-0)
2. Alfons Ottink-Bert Habets (1-1)
3. Rutger Oskam-Auke Zijlstra (0-2)
4. Cock van Wijk-Laura Timmerman (1-1)

### ***En nu moeten we opletten!!***

Onderin verschijnt opnieuw een dropdownmenu, waarbij de koppeling met Toernooibase gemaakt wordt. Opnieuw moet **hier Ottink – Habets** geselecteerd worden. (Want anders wordt de partij op Fijn van Draat – van Mourik opgeslagen en dat is niet de bedoeling). Wanneer deze geselecteerd is, knipt u op de knop **Save Game** (hier niet zichtbaar, maar staat eronder) en de partij is opgeslagen in Toernooibase! Vervolgens kunt u in het bovenste dropdown menu de volgende partij selecteren. Weer op **Save** klikken. Daarna in het onderste dropdown menu de juiste partij selecteren en weer **Save Game**. En daarmee kunt u seriegewijs één voor één partijen vanuit een meervoudige pdn in Toernooibase invoeren.

Veel succes met deze nieuwe eenvoudige manier van het invoeren van partijen in Toernooibase.

Tot zover de workshop over nieuwe features van de Oerterp-applet in Toernooibase. Gezien het tempo van verbeteringen/veranderingen zullen in de toekomst ongetwijfeld weer nieuwe features van de Oerterp-applet onder de aandacht worden gebracht. Heeft u suggesties voor verbeteringen of heeft u vragen naar aanleiding van deze handleiding. Eem mailtje naar:

[pboumaharl@hetnet.nl](mailto:pboumaharl@hetnet.nl)

Harlingen, 5 maart 2013.