

DAMMEN

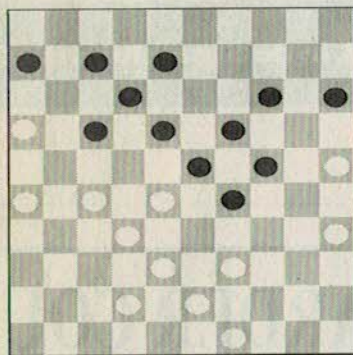

LC 22 5-102

Vorige week liet ik u zien, hoe Guntis Valneris in het kampioenschap van Letland op fraaie wijze won van Bozjenkov. Dat zijn pad naar de titel niet voortdurend over rozen ging, laat het volgende fragment uit zijn partij tegen Vladislav Bedinov zien.



Bedinov-Valneris

Na een spannend duel is er iets grondig misgegaan met zwart. Wit dreigt met 49-44 gevolgd door 39-33 dood en verderf te zaaien. Valneris poogt hem, niet onbegrijpelijk, een stap voor te zijn met **39...15-20?**, maar ook dat brengt geen redding:

40.39-33! 29-34 41.27-22! 18x27 42.32x21 23x32 43.38x27. Fnuikend voor zwart is nu, dat hij niet op 23 mag spelen wegens 33-29 en 43-39.

43...8-13 44.33-38 13-18 45.27-22! 18x27 46.21x32 24-29 47.32-27 12-18 48.42-38 7-12 49.16-11 20-24 50.11x13 19x8 51.27-21 24-30 52.35x33 34-40 Zwart baant zich nog een veel te dure weg naar dam, waar wit geen probleem mee heeft.

53.43-39 40-45 54.21-17 12x21 55.26x17 45-50 56.39-34 50-45 57.34-29 Zwart geeft op. In de diagramstand had zwart wankel op de been kunnen blijven met 39...17-21(!) 40.26x17 12x21. Een plausibele variant ter illustratie: 41.49-44 8-12 (verhindert 42.39-33? door 14-20!, 19x10, 6-11, 15-20, 12-17 en 17x50) 42.42-37 6-11! (nu is 43.39-33? nog mooier verhinderd door 43...29-34! 44.44-39 24-30! 45.35x22 12-17 46.28x10 15x4! 47.39x30 17x48) 43.44-40 11-17! (nu maakt zwart na 44.39-33 remise door 14-20, 19x10, 17-22, 22x33 en 33-38, terwijl 44.39-34? 15-20 zelfs geheel uit den boze is) 44.40-34 29x40 45.35x44 23-29! 46.44-40 15-20! 47.39-33 29-34! 48.40x29 18-22 49.27x18 12x34 50.16x27 34-40 en pas na deze lange ontsnapping is zwart buiten gevaar. Bedinov won trouwens ook van grootmeester Vipulis, maar verloor van twee mindere goden en reikte niet hoger dan een bescheiden plus twee score. Dan

Valneris! Hij ging na de nederlaag verder alsof er niets gebeurd was en zou liefst elf van zijn vijftien partijen winnen.

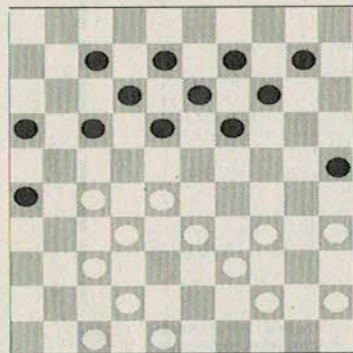

S. Andreev-G. Valneris

Wit aan zet lijkt niet slecht te staan, maar hij heeft een vage angst te worden omsingeld. Juist met zijn volgende zet speelt hij zwart in de kaart. Gewoon 42-38 lijkt aangewezen. **32.37-31(?) 26x37 33.42x31** Valneris kan nu vrijelijk rond het krachteloze witte centrum gaan huppelen.

33...19-24 34.48-43 14-20 35.34-30 25x34 36.39x19 13x24 37.43-38 20-25! Nu kan 45 niet meer spelen. Daarom was 37.45-40 beter. **38.44-39 8-13! 39.39-34 13-19! 40.34-29 10-15 41.29x20 15x24 42.47-42 18-22! 43.27x18 12x23 44.45-40 9-13!**

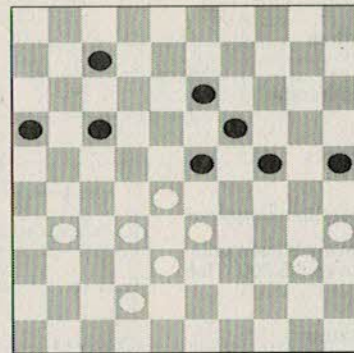

Wit staat op de rand van de afgrond en na zijn volgende zet is er geen redding meer. De enige kans op verweer is gelegen in 45.42-37 7-12 46.31-26(!). Voor zwart is het dan pijnlijk, dat 46...12-18 47.37-31 18-22 48.31-27 22x31 49.26x37 13-18 50.40-34 18-22 51.37-31 16-21 52.31-26 22-27 53.28-22! 17x30 54.26x17 niet meer dan remise brengt, zodat hij het misschien moet zoeken in de variant 46...16-21 (!) 47.37-31 25-30! 48.40-34 (want 48.31-27 23-29! 49.27x16 30-34 50.32-27 34x45 51.27-22 45-50 52.22x11 24-30! 53.35x24 19x30 54.33x35 50x6 garandeert zwart een zekere winst) 48...30x39 49.33x44 13-18! 50.44-39(!) (wit verliest kansloos na 50.31-27? 23-29! 51.27x16 18-22!) 50...18-22 51.38-33 23-29 52.28-23(!) (let op de analogie met de eerste variant!) 52...29x36

53.23x14. Ook deze spelgang riekt evenwel naar remise, op dermeer omdat wit na 53...36-41 54.14-10 41-46 55.10-4 21-27 56.4-15! 24-30 57.35x24 27-31 58.26x37 46x48 59.15-29! zijn overmacht gebroken ziet. Vooral aan de analysetafel denk je vaak: Jannes van der Wal had gelijk. Er moet een beloning komen voor drie tegen een. In de wedstrijdpraktijk blijkt dammen echter meer sport dan wetenschap. Met beperkte tijd vindt wit geen uitweg.

45.31-27? 17-21! 46.42-37 Na 46.40-34 wint 24-30!, terwijl op 46.27-22 de finesse 13-18! zijn werk doet. Ook 46.28-22 7-11 47.42-37 21-26! biedt geen uitweg, omdat op 48.33-28 opnieuw 13-18! volgt. **46...7-12! 47.28-22**

Serieuzer verweer biedt 47.40-34 12-18! 48.35-30 24x35 49.28-22 (49.27-22 18x27 50.33-29 13-18 51.28-22 35-40! 52.22x24 40-44 53.29x18 44-49 zwart wint) 49...35-40! 50.34x45 25-30 51.33-28 30-34 52.38-33 23-29 53.33x24 19x30, hoewel zwart het eindspel na 54.37-31 34-39 55.28-23 18x29 56.22-18 13x22 57.27x18 zonder problemen wint.

47...21-26! 48.22-17 12x21 49.33-28 25-30 50.27-22 23-29 Wit geeft op.